



Verwaltung Hauptgebäude  
VHF

13.975



**Ansicht Nord**  
Haupteingang  
1:20

A-23  
Ansicht Seitenflügel West

LEGENDE:			
	Mauerwerk		GK-Platte, imprägniert
	Stahlbeton		GK-Platte, Feuerschutz
	Befestigungselement		Zementgebundene Platte
	Estrich		
	Dämmung weich		
	Dämmung hart		
	Dämmung Perimeter		
	Spaltkanten		
	Deckeneindurchbruch DO	OK	Oberkannte
	Bodeneindurchbruch BO	UK	Unterkannte
	Wanddurchbruch WS	VK	Vorderkannte
	Wandschneidbruch WD	BRH	Brüstungshöhe
		FB	Fußboden
		RD	Rohdecke
		UZ	Unterzug
		LH	Lichte Höhe
		LB	Lichte Breite
		DF	Dehnung
		DAF	Deckenfenster
		BE	Bodenestrich
		DE	Deckeneinfuß
		RR	Rogeralföhre
		WDS	Wärmedämmverbundsystem
		VVF	Vorhangsplatte
		AB	Abhangende
		BBW	Bauart einer Brandwand
		T30	Feuertrennende Tür
		RS	Rauchschutztür
		D	Dichtschließfeld
		S	Selbstschließend
		FS	Flachschwelle
		AZH	Außenzughäfen
HÖHNENOTEN:		TECHNIK:	
	+35,89 OKF	HK	Höckerkörper
	+35,16 OKF	ZU	Zuluft
	+35,89 UKF	AB	Abluft
	+35,16 UKF	ALV	Abluftventilator
		RA	Rauchzug
		RWA	Rauch-Wärme-Abzugsanlage
	Höhnesteil Fertigfußboden	BM	Brandmauer
	Höhnesteil Rohfußboden	WH	Wandhydrant
BRANDSCHUTZ:			
	BW		
	B		
	H		
	R		
	not. Treppenanlage		
	1. Rettungsweg		
	2. Rettungsweg		
FLIESENBELEG SCHWIMMBAD:			
	Mosaikfliesen		
	Fliesenrandordnung Klasse B		
	Fliesenabgrenzung Klasse C		

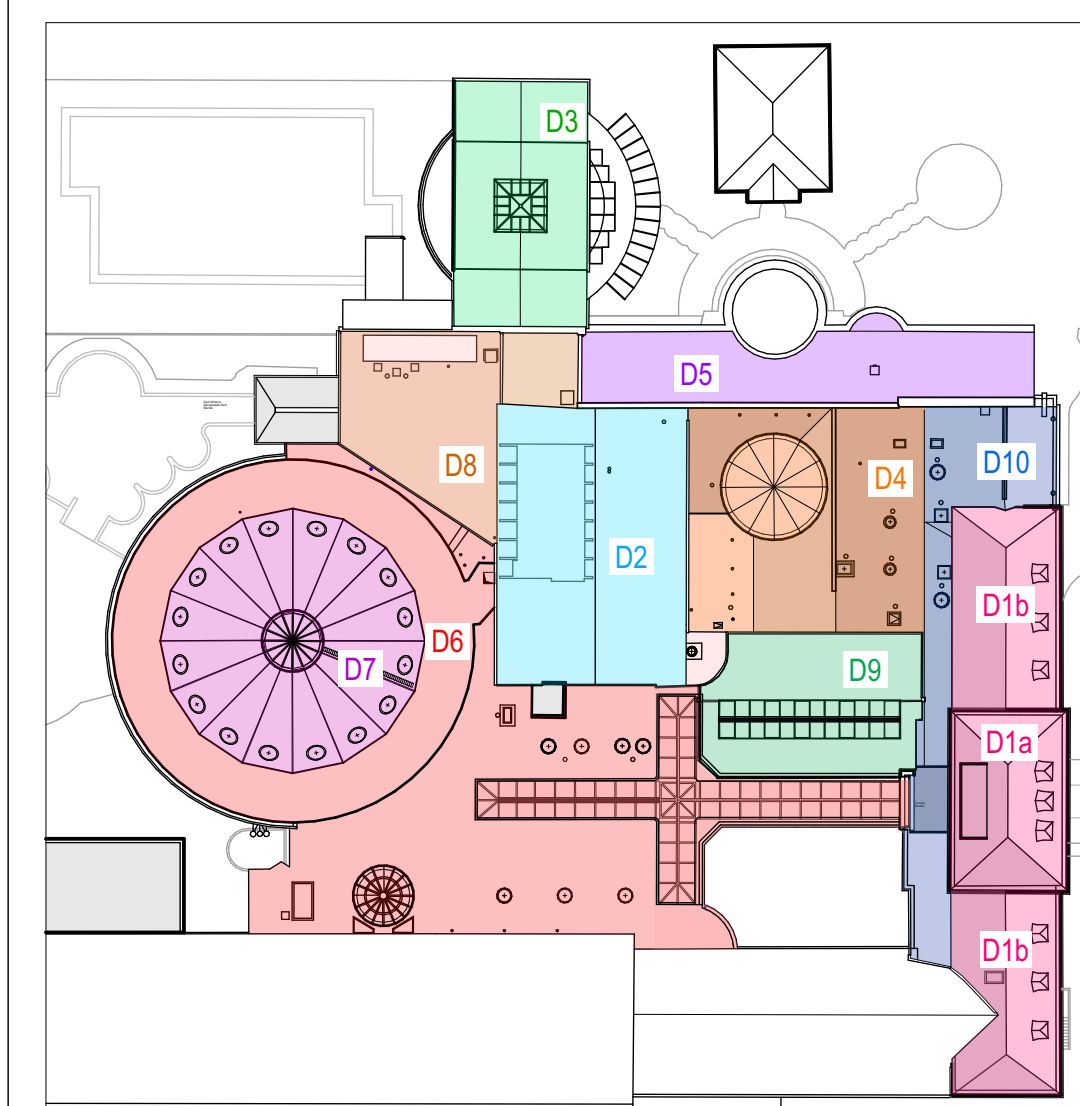

<p>Sämtliche Maße sind vom Unternehmer eigenverantwortlich am Bau zu prüfen.</p> <p>Alle Werkpläne sind vor Inbetriebnahme mit den geprüften Größen und Bewehrungsplänen des Tragwerksplaners, sowie den Durchbruchsplänen der Fachingenieure gültig und/oder den ergänzenden Angaben. Dehnungsfolien sind nach Angabe Tragwerksplaners auszuführen.</p>	<p>Alle Höhenangaben von Brüstungen, Stützen, Türhöhen beziehen sich auf FFB-Höhe.</p> <p>Im Bestand ist mit Abweichungen zu rechnen. Massnahmen im Bestand sind mit bestehendem Putz zu verstehen.</p> <p>Der Ausführende ist verpflichtet, den AG auf etwaige Unstimmigkeiten der Ausführungsunterlagen hinzuweisen (VOB§ 3.3).</p>
--	---

[illegible]

PROJEKTSTATUS:

51

Ansicht Haupthaus

PLANNUMMER: **A-22 (VA)**

BAUVORHABEN:  
2023\_03 - Römer-Thermen Bad Breisig  
Albert-Mertes-Str. 11  
53498 Bad Breisig

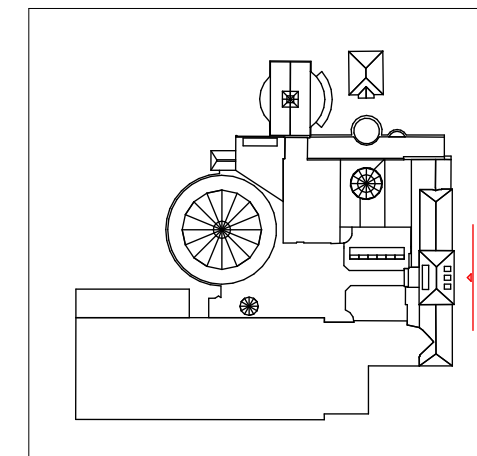

Gebäudeklasse 3  
± 0,00 = 61,10 = OK FFB EG

AUFTRAGGEBER:  
**Fr. Zimmermann**  
Albert-Mertes-Str. 11  
53498 Bad Breisig  
Tel:  
Fax:

ARCHITEKT:  
**MPLUS ARCHITEKTEN**  
Wallerseimer Weg 17  
56070 Koblenz  
Tel: 0261 450 985 20  
Fax: 0261 450 985 90

 **MPLUS  
ARCHITEKTEN**

info@mplus-architekten.de  
www.mplus-architekten.de

MAßSTAB:	1:25	PLANERSTELLER:	DATUM:	PUBLIZIERT: 07.04.2023
BEIATRÜGSSE:	1.189 x 0,041	PFAD: Z:\2023_03_GS_Bewerthemer\4 CAD\41 CAD\415 Ausf\Ausfossanund\2023_03_ACG		